BARMER LIGA
2. BASKETBALL BUNDESLIGA

GEWINNER DER HAUPTRUNDE

ROSTOCK SEAWOLVES

Samstag
21.5. | 19:30 Uhr
Paul Horn-Arena

PLAYOFFS FINALE

PLAY OFFS

TIGERS TÜBINGEN 2021/2022

ONE CITY

ONE DREAM

TIGERS TÜBINGEN	3	
EISBÄREN BREMERHAVEN	1	

1. **82 TIGERS** – 78 EISBÄREN
2. 75 EISBÄREN – **82 TIGERS**
3. 89 TIGERS – **95 EISBÄREN**
4. 80 EISBÄREN – **84 TIGERS**

TIGERS TÜBINGEN	3	
BAYER GIANTS LEVERKUSEN	0	

1. **85 TIGERS** – 83 BAYER GIANTS
2. **87 TIGERS** – 67 BAYER GIANTS
3. 62 BAYER GIANTS – **74 TIGERS**

MÖBELTRADITION LOKAL FAMILIENUNTERNEHMEN hofmeister.de

JETZT GROSSER GEBURTSTAGSVERKAUF

1892 - 2022

130 Jahre

hofmeister

Das Erlebnis-Wohnzentrum

LANGER DONNERSTAG
JEDEN DONNERSTAG BIS 21 UHR GEÖFFNET!

JETZT NEU!

IN SINDELFINGEN
neben breuninger LAND

Hofmeister Sindelfingen GmbH & Co. KG · Eschenbrünnlestraße 12 · 71065 Sindelfingen

VER_223130/34_148x210

GRUSSWORT | PROF. DR. MICHAEL BAMBERG

Liebe Fans, liebe Unterstützerinnen und Unterstützer der Tigers,

es war eine unglaublich spannende und aufregende Saison 2021/2022!

Zu Beginn der Hauptrunde hätte kaum jemand erwartet, dass unsere sehr junge, hoch motivierte Mannschaft so erfolgreich sein würde. Unser Trainer Danny Jansson hat es zusammen mit seinem Team hervorragend verstanden, aus den vielen einzelnen Talenten eine schlagkräftige Mannschaft aufzubauen. Dafür gebührt ihm ein besonderer Dank aber auch allen Spielern im Team, die mit vollem Einsatz ihr Bestes gegeben haben.

Nach den sportlichen Erfolgen wären wir in die erste Liga aufgestiegen, leider fehlt uns aber noch die finanzielle Grundlage, um in der ersten Bundesliga bestehen zu können. Wir im Vorstand, zusammen mit Thomas Veeser, Jascha Maus, Christoph Koppensteiner und Michaela Steck haben in den letzten Wochen und Monaten zahlreiche Termine wahrgenommen, um weitere Partner für unseren Tübinger Basketball mit seiner Nachwuchskonzeption zu gewinnen. Wir sind glücklich, dass wir zusätzliche Unternehmen und Firmen überzeugen konnten, die über mehrere Jahre andauernde Aufbauarbeit für die Jugend und den Nachwuchs zu unterstützen. Besonders erwähnt werden muss die neu eingerichtete Horn Nachwuchs-Akademie, die uns zusätzliche Möglichkeiten durch Einstellung eines Sportdirektors und weiteren Nachwuchstrainern zusammen mit dem SV 03 Tübingen ermöglicht.

Für die kommende Saison wird es besonders wichtig sein, möglichst weiter viele Zuschauerinnen und Zuschauer in der Paul Horn-Arena für den Basketball begeistern zu können und entsprechend möglichst viele Dauerkarten zu verkaufen. Bitte helfen Sie mit, dass wir in der Saison 2022/2023 viele Fans dort begrüßen können.

Den zahlreichen Helferinnen und Helfern in und außerhalb der Geschäftsstelle möchte ich im Namen des Vorstandes meinen besonderen Dank aussprechen. Ohne Euch hätten wir diese schwierige Zeit während der Corona-Pandemie nicht überstehen können. Bitte bleibt uns weiterhin treu, sodass wir den Aufstieg in die easyCredit Basketball Bundesliga möglichst bald realisieren können.

Mit besten Grüßen

Ihr

Michael Bamberg

www.gmgcolor.com

Welche Farbe?
Genau die Richtige.

Die Farbmanagement-Lösungen von GMG stellen sicher, dass bei Druckerzeugnissen genau die Farbe zu sehen ist, die vom Auftraggeber gewünscht wird. Mit diesem Know-how ist GMG seit über 35 Jahren weltweit führend. Heute produzieren die erfolgreichsten Unternehmen rund um den Globus ihre Anzeigen, Publikationen oder Verpackungen mit Software von GMG.

gmg color
we know color

VORSCHAU | ROSTOCK SEAWOLVES

Heimstärke als Trumpf

Es ist angerichtet für das große Finale der Saison 2021/2022 in der BARMER 2. Basketball Bundesliga. Die Tigers Tübingen erwarten am Samstag, den 21. Mai 2022, die ROSTOCK SEAWOLVES zum Rückspiel um die deutsche Zweitliga-Meisterschaft. Hochball ist um 19:30 Uhr in der Paul Horn-Arena. Im Hinspiel konnte sich das Team aus Mecklenburg-Vorpommern gegen die Schwaben mit 81:73 (40:31) durchsetzen. Somit gehen die Gäste mit einem kleinen Vorsprung in das letzte Spiel der Saison. Für die Raubkatzen ist jedoch noch alles möglich. Aus den bisherigen 20 Heimspielen konnte das Team von Trainer Danny Jansson 18 Duelle siegreich gestalten.

Im Hinspiel am vergangenen Montag konnten die Schwaben nicht an die zuletzt guten Leistungen anknüpfen. Zu viele Fehler unterliefen den Tigers, dazu konnte man sich in der Offensive nicht so richtig durchsetzen. Jansson blickt dennoch optimistisch auf die Partie: „Ich denke, die Ausganslage ist nicht schlecht. Wir müssen in vier Vierteln, vier Angriffe mehr abschließen als unser Gegner." Mit dem Finaleinzug hat die Mannschaft von Trainer Christian Held das ultimative Ziel, den Aufstieg in die BBL, realisieren können. Dieser wurde zuletzt auch gebührend gefeiert. Die Tübinger Leistungsträger wie Ryan Mikesell oder auch Mateo Šerić hatten im ersten Duell nicht den besten Tag erwischt. Dafür sprangen die Teamkollegen Daniel Keppeler, Joanic Grüttner Bacoul oder auch Bakary Dibba kräftig in die Bresche. Eines ist klar, die Raubkatzen werden alles daransetzen, den Rückstand aufzuholen.

Siegerehrung nach dem Spiel

Es wird gleichzeitig der letzte Auftritt dieses besonderen Teams der Tigers Tübingen sein. Zwar werden einige Spieler auch in der kommenden Spielrunde 2022/2023 das Trikot der Raubkatzen tragen, einzelne Akteure werden aber auch neue Herausforderungen suchen. Nach der Partie wird es auf dem Parkettboden noch die Siegerehrung geben. Im Anschluss wird das gesamte Team noch für Autogramme zur Verfügung stehen, so wie zuletzt vor drei Jahren. Dazu wird es nach dem Spielende noch Freibier von unserem Partner, der Brauerei Schimpf, geben. Wir bedanken uns bei allen Unterstützern in dieser Saison 2021/2022 und freuen uns schon jetzt auf die neue Spielrunde 2022/2023!

PLAY OFFS

TIGERS TÜBINGEN 2021/2022

ONE CITY

ONE DREAM

3	TIGERS TÜBINGEN (1)	
1	EISBÄREN BREMERHAVEN (8)	
		3 TIGERS TÜBINGEN (1)
1	RÖMERSTROM GLADIATORS TRIER (4)	
3	BAYER GIANTS LEVERKUSEN (5)	
		0 BAYER GIANTS LEVERKUSEN (5)
3	MEDIPOLIS SC JENA (3)	
2	UNI BASKETS PADERBORN (6)	
		1 MEDIPOLIS SC JENA (3)
3	ROSTOCK SEAWOLVES (2)	
0	PS KARLSRUHE LIONS (7)	
		3 ROSTOCK SEAWOLVES (2)

LIVE STREAMING

*Alle Playoffspiele im **Live-Stream** verfolgen*

sportdeutschland.tv

0	TIGERS TÜBINGEN (1)
1	ROSTOCK SEAWOLVES (2)

PLAYOFFS FINALS

DAUERKARTE KRALLEN

JETZT BESTELLEN

PEUGEOT

TÜBINGEN 07071 1505-0
REUTLINGEN 07121 9497-0
HERRENBERG 07032 93610

www.auto-bebion.de

bebion
auto bebion gruppe

Neuer 308 HYBRID 180 e-EAT8, 133 kW (180 PS): 1.6 l PureTech 150, 110 kW (150 PS) und Elektromotor mit 81 kW (110 PS): Reichweite in km: 58-60; Kraftstoffverbrauch (kombiniert) in l/100 km: 1,4; CO2-Emissionen (gewichtet, kombiniert) in g/km: 31; Stromverbrauch (kombiniert) in kWh/100 km: 15,2-14,7. Verbrauch und Emissionen wurden nach WLTP ermittelt und zur Vergleichbarkeit mit den Werten nach dem bisherigen NEFZ-Prüfverfahren zurückgerechnet angegeben. Die Steuern berechnen sich von diesen Werten abweichend seit dem 01.09.2018 nach den oft höheren WLTP-Werten. Stromverbrauch und Reichweite werden nach WLTP ausgewiesen und beziehen sich auf die ersten 100 Kilometer in Verbindung mit einer vollen Ladung der Batterie. Reichweiten und Werte stellen einen Durchschnittswert der jeweiligen Modellreihe dar.

TIGERS TÜBINGEN

Nr.	Name	Alt.	Größe	Gew.	Pos.	Nat.	PPG
6	Daniel Žáček	21	1,82 m	75 kg	SG	GER	1,3
7	Timo Lanmüller	21	1,92 m	82 kg	SG	GER	6,8
10	Gianni Otto	26	1,83 m	81 kg	PG	GER	4,1
11	Erol Ersek	23	1,96 m	93 kg	SG	AUT	7,4
12	Aatu Kivimäki	24	1,85 m	81 kg	PG	FIN	9,8
15	Jekabs Beck	21	2,04 m	104 kg	C	GER	2,0
17	Mateo Šerić	23	2,04 m	94 kg	PF	GER	15,8
26	Till Jönke	30	1,92 m	86 kg	SG	GER	3,6
31	Daniel Keppeler	25	2,04 m	103 kg	C	GER	10,3
33	Ryan Mikesell	25	2,01 m	98 kg	SF	USA	18,0
44	Bakary Dibba	20	2,06 m	78 kg	SF	DEN	3,3
50	Joanic Grüttner Bacoul	26	1,98 m	91 kg	SF	GER	4,2
53	Isaiah Crawley	23	2,01 m	100 kg	PF	USA	12,7

TRAINER

HEAD COACH
Daniel „Danny" Jansson

ASSISTANT COACH
Hussain „Husbo" Dassouki

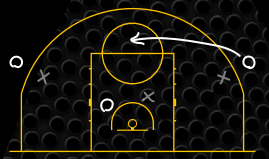

ROSTOCK SEAWOLVES

Nr.	Name	Alt.	Größe	Gew.	Pos.	Nat.	PPG
5	Chris Carter	30	1,93 m	93 kg	PG	USA	8,3
35	Brad Loesing	32	1,83 m	82 kg	PG	GER	6,7
14	Jordan Roland	28	1,85 m	80 kg	PG	USA	12,7
4	Svante Schmundt	20	1,85 m	85 kg	PG	GER	0,8
11	Chidera Azodiro	18	1,89 m	88 kg	SG	GER	4,0
2	Tyler Nelson	26	1,91 m	82 kg	SG	USA	16,7
22	Nijal Pearson	24	1,96 m	96 kg	SF	USA	14,2
12	Stefan Ilzhöfer	27	2,04 m	96 kg	PF	GER	3,3
21	Michael Jost	33	2,02 m	104 kg	PF	GER	2,3
0	Robert Montgomery Jr.	24	1,98 m	102 kg	PF	USA	4,4
19	Sid-Marlon Theis	29	2,04 m	100 kg	PF	GER	10,4
3	Jose de Oliveira Neto	24	2,06 m	102 kg	C	GER	5,6
18	Till Gloger	29	2,04 m	101 kg	C	GER	11,7

TRAINER

HEAD COACH
Christian Held

ASSISTANT COACH
Ralph Held & Tom Schmidt

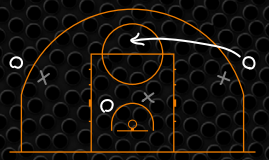

INTERVIEW | MICHAEL JOST

Geburtstag: 26. September 1988
Geburtsort: Berlin

Michael Jost hat die gesamten vier Jahre mit den ROSTOCK SEAWOLVES in der BARMER 2. Basketball Bundesliga gespielt. Der Kapitän spricht über den Aufstieg und das Finale gegen Tübingen.

Michael, Glückwunsch zum Finaleinzug und dem damit verbundenen sportlichen Aufstieg in die easyCredit BBL. Wie hast du das entscheidende vierte Spiel in Jena in Erinnerung, inklusive dem Buzzer Beater von Tyler Nelson zum 77:76-Siegtreffer?

(*kratzige Stimme*) Wir wussten von Beginn an, dass die Serie gegen Jena intensiv werden wird. In den ersten drei Spielen hat sich stets der Gastgeber durchgesetzt. Im vierten Spiel ging es für Jena schon um alles. Ein Spiel fünf in Rostock oder das Saisonende standen zur Disposition. Unser Gegner hat gekämpft und alles gegeben. Wir lagen zwar zumeist in Führung, in der Schlussphase ist Jena dann an uns vorbeigezogen. Dass Nelson diesen Dreier zum Sieg trifft, war natürlich der Wahnsinn. Der Jubel über den Aufstieg war riesig. Dennoch hat es einige Zeit gedauert, bis man das Erreichte so richtig realisieren konnte.

Im Anschluss folgten Feierlichkeiten in Rostock. Am Freitag feierten knapp 2.000 Fans auf dem Neuen Markt mit den ROSTOCK SEAWOLVES. Wie hast du diesen Tag erlebt?

Im letzten Jahr hat Hansa Rostock am gleichen Ort den Aufstieg in die zweite Liga gefeiert. Das war damals schon gigantisch. Dass aber auch der Basketball so viele Fans anziehen kann, war schon eine besondere Sache. Der Tag war einfach phänomenal, wir haben ausgelassen zusammen gefeiert. Im Nachhinein schaut man sich immer wieder Bilder und Videos von diesem besonderen Tag an.

Am Montag stand das erste Finalspiel gegen Tübingen an. Wie hast du diese erste Partie gesehen?

Vor allem im ersten Viertel haben wir uns schwergetan. Die Nachwirkungen der Feierlichkeiten waren schon noch in den Körpern zu spüren. Mit dem erreichten Aufstieg war auch ein wenig die Luft raus, doch haben wir uns in das Spiel hineingekämpft. Wir wussten, dass wir gegen Tübingen auf eine starke Mannschaft treffen, die uns in der Hauptrunde zwei Mal besiegen konnte. Im weiteren Verlauf der Partie konnten wir uns steigern und schließlich einen Sieg einfahren. Als Team haben wir zusammengehalten. Es war ein Erfolg des gesamten Kollektivs.

Im Rückspiel in Tübingen wird nun die finale Entscheidung um die Meisterschaft herbeigeführt. Was geht dir im Vorfeld dieses letzten Spiels der Saison 2021/2022 durch den Kopf?

Wir gehen mit einem kleinen Vorsprung in die Partie. Dennoch müssen wir von Beginn an hellwach sein. Die Tigers haben ebenfalls eine tolle Saison gespielt. Glückwunsch auch nach Tübingen zum Einzug ins Finale. Ich erwarte einen krassen Fight beider Mannschaften. Es geht jetzt um wirklich alles. Wir müssen uns im Klaren sein, dass uns eine enorm schwere Aufgabe in Tübingen bevorsteht.

Eine persönliche Frage: Wie geht es für dich in der nächsten Saison weiter?

Meine persönliche Zukunft ist noch nicht geklärt. Das werden wir im Sommer gemeinsam besprechen. Ich genieße im Moment den Aufstieg in die BBL, dazu können wir in Tübingen noch die Meisterschaft gewinnen.

Abschließende Frage: Welche Rolle können die ROSTOCK SEAWOLVES in der ersten Liga spielen?

Der Basketball-Standort in Rostock hat sich in den letzten Jahren enorm positiv entwickelt. Der Aufstieg war kein Zufall, sondern die Arbeit der letzten Jahre. Die BBL ist nochmals ein ganz anderes Kaliber als die zweite Liga. Wichtig ist, dass der Verein jetzt die richtigen Weichen für die Zukunft stellt. Ich bin mir sicher, dass Rostock eine gute Rolle in der BBL spielen kann.

Die TIGERS machen sich stark für Früherkennung!

TIGERS TÜBINGEN

MAMMOGRAPHIE SCREENING NECKAR-ALB

Prof Dr. med. U. Krainick-Strobel
Dr. med. M. Majer
Dr. med. I. Majer-Löhle

www.mammo-tue.de

Screening-Zentrum
Karlstraße 8
72072 Tübingen

Hotline 07221-956555

PLAY OFFS

TIGERS TÜBINGEN 2021/2022

ONE CITY ONE DREAM

il centro
CAFE-BISTRO & CATERING

Cafe - Bistro
- Catering -
Partyservice

Konrad-Adenauer-Str. 13
72072 Tübingen
Tel.: 07071 76 37 14
www.il-centro.de

Aufstieg in die BBL

Basketball in Rostock begann mit der Gründung des EBC im Mai 1994 von Mitgliedern der Sportgemeinschaft (SG) Fischkombinat (FiKo) Rostock und der HSG Uni Rostock. Dieser Erste Basketball Club Rostock e. V. entwickelte sich vor allem zahlenmäßig erstaunlich schnell. Nicht nur in der regionalen Mecklenburger Sportwelt als feste Größe hinter den Fußballern des damaligen Drittligisten FC Hansa Rostock, sondern vor gut einem Jahr wurden die SEAWOLVES vom Deutschen Basketball-Bund (DBB) offiziell als zweitgrößter Basketballverein Deutschlands geführt.

Sportlich ging es so richtig los mit dem 2012 erdachten Namen „SEAWOLVES“ und dem Rostocker Trainer-Eigengewächs Sebastian Wild sowie den bekannten Spielern und Leistungsträgern Sven Hellmann, Kwame Morgan und Jens Hakanowitz. Darüber hinaus wird in der Hansestadt insbesondere auf Nachwuchsarbeit großen Wert gelegt. 2014 und 2019 wurde dem Verein dafür die Auszeichnung „kinder- und jugendfreundlichster Verein in Mecklenburg-Vorpommern“ verliehen.

Seit 2018 spielen die ROSTOCK SEAWOLVES in der BARMER 2. Basketball Bundesliga. Von Beginn wurde als klares Ziel der Aufstieg in die BBL ausgegeben. Mit dem Finaleinzug hat die Mannschaft von Trainer Christian Held dieses Vorhaben nun erreicht. Am vergangenen Wochenende wurde in Rostock ausgiebig gefeiert. Nach einer kurzen Verschnaufpause ging es jedoch zurück in die Halle zum Training, um sich für die beiden Finalspiele gut vorbereiten zu können. Schön jetzt haben die SEAWOLVES viel erreicht und werden ab der neuen Spielzeit 2022/2023 die easyCredit Basketball Bundesliga mit einem tollen Standort bereichern.

Bestmögliches Finale

Mit dem Finale zwischen Tübingen (Erster) und Rostock (Zweiter) bekommt die BARMER 2. Basketball Bundesliga nun das beste Finale, was nach der Hauptrunde möglich war. In der Hauptrunde waren die Schwaben zwei Mal siegreich gegen den Kontrahenten im Finale. Am Montagabend setzten sich die Held-Schützlinge im ersten Duell mit 81:73 durch. Im Rückspiel am Samstag (19:30 Uhr, Paul Horn-Arena) wird mit den Tübinger Fans im Rücken die finale Entscheidung um die Meisterschaft herbeigeführt. Im Anschluss folgt direkt die Siegerehrung.

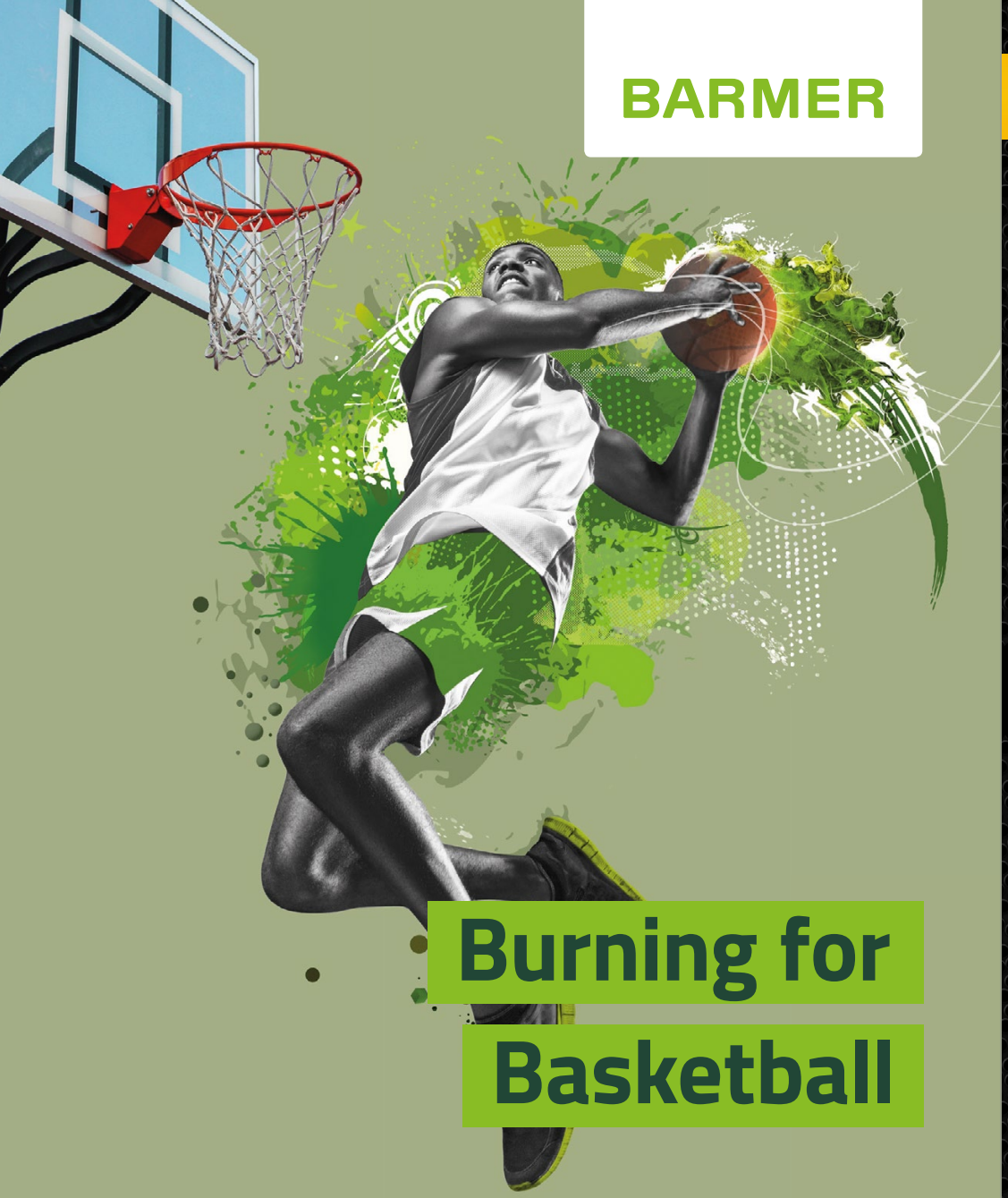

BARMER

Burning for Basketball

Alle brennen für Basketball – ob als Teil des Teams, im Fanblock oder, wie wir, als Gesundheitspartner. Denn damit ihr immer am Ball bleiben könnt, dreht sich bei uns alles um euch: mit Top-Leistungen, digitalen Services und persönlicher Beratung.

barmer.de

INTERVIEW | DANNY JANSSON

Das erste Playoff-Finale gegen Rostock ging knapp mit 73:81 verloren. „Doch mit nur acht Punkten Rückstand ist im Rückspiel noch alles möglich", sagte Tigers-Trainer Danny Jansson auf der Rückfahrt von der Ostsee an den Neckar. „Aber klar ist, wir müssen deutlich besser spielen. Und das werden wir!"

Danny, zunächst herzlichen Glückwunsch zu einer großartigen Saison 2021/2022. Wie hat sich diese tolle Leistung, diese große Chance entwickelt, dass wir im Finale der Playoffs um die Meisterschaft spielen?

Um das zu beantworten, reicht auch diese lange Busfahrt nicht aus. Es sind so viele Details und einzelnen Schritte, die alle zu dieser so nicht erwarteten Entwicklung beigetragen haben. Freuen wir uns darüber, konzentrieren uns zunächst nochmals voll auf das Finale und arbeiten dann hart daran, dass wir auch in der nächsten Saison erfolgreich sein können.

Und trotzdem, echt schade natürlich, dass dieser sportliche Erfolg mit dem Aufstieg in die BBL aus wirtschaftlichen Gründen nicht realisiert werden kann. Eine richtige oder eine falsche Entscheidung?

Ich trage diese Entscheidung der Verantwortlichen zu 100 Prozent mit. Sie ist absolut richtig, weil wir einfach noch nicht bereit sind für die BBL. Weder als Klub finanziell, noch organisatorisch, noch von den Spielern und der Mannschaft her. Der Unterschied ist einfach gewaltig und der Absturz könnte nach einem Jahr sehr fatal sein. Das muss wachsen und dauert noch, aber wir arbeiten daran und haben eine gute Kultur dafür im Verein.

Das Team wird sich verändern. Was muss für die Kaderplanung getan werden, um auch in der neuen Runde eine gute Rolle spielen zu können?

Das liegt in der Natur der Sache. Gute Spieler kommen und gehen. Aber immerhin bleiben einige Spieler! Das heißt, wir müssen keinen komplett neuen Kader zusammenstellen.

Den Trainer privat gefragt: Wie sehen die nächsten Wochen mit Urlaub und Arbeit aus?

Im Anschluss gibt es hier tatsächlich noch einiges zu tun. Aber dann geht es irgendwann auch zurück nach Finnland. Ich habe meine Mutter seit Monaten nicht mehr gesehen. Der Urlaub wird letztlich kurz sein, denn wir werden fleißig alles daransetzen, einen starken Kader zusammenzustellen.

ProA-Halbfinale ROSTOCK SEAWOLVES (2) – Medipolis SC Jena (3)

Der erste und einzige Aufsteiger in die easyCredit BBL wurde in dieser Serie ausgespielt. Beide Teams haben sich für eine Lizenz beworben und spielten somit das sportliche Aufstiegsrecht im Halbfinale aus. Das erste Spiel gewannen die Rostocker dabei eindrucksvoll mit 84:65 vor 2.450 Zuschauern in der StadtHalle Rostock. Ein 17:0-Lauf in der ersten Halbzeit legte den Grundstein für den überzeugenden Heimsieg. Jena stand vor dem zweiten Spiel somit schon leicht mit dem Rücken zur Wand, meldete sich jedoch durch einen intensiv erarbeiteten 97:87-Heimsieg zurück. Mit dem Erfolg wurde die Halbfinalserie ausgeglichen. Zu Spiel drei ging es anschließend wieder in die Hansestadt. Am Ende gewannen die Rostocker vor einer Rekordkulisse für die Saison 2021/2022 von 3.569 Zuschauern mit 85:78 und sicherten sich damit den Matchball in Spiel vier. Dies ließ an Dramatik nichts zu wünschen übrig. 0,2 Sekunden vor dem Ende war es ein Dreier von Tyler Nelson, der den 77:76-Sieg für Rostock perfekt machte. Damit sicherte sich die Mannschaft von Christian Held den Finaleinzug und den gleichzeitigen sportlichen Aufstieg in die easyCredit BBL.

ProB-Playoffs

Die Auf- und Absteiger aus der ProB stehen fest. Die Dresden Titans und die ART Giants Düsseldorf dürfen den sportlichen Aufstieg in die ProA feiern. Beide Teams stehen sich nun im Finale der ProB gegenüber. Im Halbfinale, das mit zwei notwendigen Erfolgen ausgespielt wurde, setzten sich die Dresdener mit 2:0-Siegen gegen die SBB Baskets Wolmirstedt durch. Die Serie zwischen Düsseldorf und der Ulmer OrangeAcademy wurde erst in einem dritten Spiel durch die Rheinländer entschieden. Die Absteiger wurden in zwei Turnieren ausgespielt. Jeweils aufgeteilt in die Gruppen ProB Nord und ProB Süd ging es für acht Mannschaften um den Klassenerhalt. Letztendlich geht es für die Dragons Rhöndorf, die RheinStars Köln sowie den ETV HAMBURG aus der ProB Nord in die Regionalliga. Während sich in der ProB Süd die Depant GIESSEN 46ers Rackelos und die FRAPORT SKYLINERS Juniors retten konnten, treten der FC Bayern Basketball II sowie die Arvato College Wizards aus Karlsruhe im nächsten Jahr eine Liga tiefer an.

BARMER LIGA
2. BASKETBALL BUNDESLIGA

Unser Anspruch ist Differenzierung!
Wir sind der Dienstleister für außergewöhnliche
Großpflanzen und Pflanzengefäße sowie Spezialist
für fachgerechte Überwinterung von Pflanzen.

Besuchen Sie uns
in der Nauklerstraße 55 oder
auf www.blumen-reibold.de

Neuer Medienrechte-Partner für die BBL

Nach neun Jahren ist Schluss mit der Beziehung zwischen der easyCredit BBL und der Deutschen Telekom mit ihrer Plattform MagentaSport. Ab der Saison 2023/2024 sind jegliche Medienrechte der BBL an die S-Nation Media GmbH vergeben. Das Start-up wurde vom ehemaligen DFL-Geschäftsführer Christian Seifert gegründet und soll ab Herbst 2023 an den Start gehen. „Wir freuen uns außerordentlich, dass wir mit der S-Nation Media GmbH einen Partner gewonnen haben, der mit uns gemeinsam neue und innovative Wege beschreitet. Wir sind davon überzeugt, dass wir mit dieser Konstellation den richtigen Schritt gehen, um noch mehr Menschen für die tolle Sportart Basketball zu begeistern," sagt Dr. Stefan Holz, Geschäftsführer der BBL GmbH.

NBA: Kleber und Theis in den Conference-Finals

Zum ersten Mal seit 1988 haben es gleich zwei deutsche Spieler unter die letzten vier Teams einer NBA-Saison geschafft hat. Nach Detlef Schrempf und Uwe Blab haben es Maxi Kleber mit seinen Dallas Mavericks sowie Daniel Theis mit den Boston Celtics in die NBA Conference-Finals geschafft. Beide Teams konnten sich erst im entscheidenden siebten Spiel durchsetzen. Nachdem sich die Mavericks überraschenderweise gegen Vorjahresfinalist Phoenix Suns durchsetzen konnten, warten nun die Golden State Warriors. In der Eastern Conference besiegten die Celtics den amtierenden Champion Milwaukee Bucks und treffen jetzt auf die Miami Heat.

Keine Ansetzung für Schiedsrichter mit Bart

Der Traum eines jeden europäischen Schiedsrichters ist sicherlich ein Spiel in der EuroLeague zu pfeifen. So erging es auch Benjamin Barth, der im Oktober 2021 seinem Ziel zum Greifen nah war. Bevor der 43-Jährige jedoch die Schiedsrichteruniform anziehen durfte, gab es noch einen speziellen Wunsch der Liga. Richard Stokes, Schiedsrichter-Chef der EuroLeague, forderte Barth auf, sich zu rasieren, da die Head Coaches und Sportdirektoren Bärte nicht mögen und sich darüber beschweren würden. Für den ehemaligen Offizier der Bundeswehr keine Option. Zwar entschuldigte sich Stokes schriftlich und bat um ein persönliches Treffen, dies lehnte Barth jedoch ab und schloss damit sein kurzes Kapitel in der EuroLeague.

DIE TIGERS-DAUERKARTE | 2022/2023

DAUERKARTENBESTELLUNG | 2022/2023

Vorname

Nachname

E-Mail

Telefon

Straße / Hausnummer

PLZ / Ort

Preistyp – Vollzahler / Ermäßigt / Kind

Wunschplatz – Block / Reihe / Platz

Anzahl der Karten

Name/n auf der Karte

- [ ] Ich bin Mitglied im Fanclub NECKARTIGERS
- [ ] Bitte schickt mir meine Dauerkarte(n) per Post an die oben genannte Adresse
- [ ] Ich werde meine Bestellung bei den Tigers Tübingen abholen

Datum, Ort

Unterschrift

Bitte gebe deine Bestellung am Merchandising-Stand ab. Alternativ per Post an folgende Adresse: **ProBasket Tübingen AG | Mömpelgarder Weg 4 | 72072 Tübingen**

HELFERTEAM SAISON 2021/2022

VIELEN DANK!

Basketball in Tübingen – seit dem Jahr 1983 spielen die Tübinger Korbjäger mindestens in der zweiten Bundesliga. Ohne Partner und Unterstützer wäre diese jahrzehntelange Erfolgsgeschichte überhaupt nicht möglich gewesen. In der praktischen Umsetzung müssen wir dabei aber immer an unsere Helferinnen und Helfer denken, die uns bei allen Heimspielen, Turnieren und Festen stets tatkräftig unterstützt haben. Wir hoffen, dass sie uns alle auch in der Zukunft die Treue halten! Herzlichen Dank für die Unterstützung in dieser besonderen Spielzeit 2021/2022.

Ärzte: Prof. Dr. Philip Kasten, Dr. Philipp Calgéer, Amei Röhner Zangiabadi, Dr. Max Kochendörfer, Mstyslaw Suchowerskyj

Physiotherapeuten: Claudia Michelmann, Johannes Katzmaier

Betreuer: Martin Kurz, Stephan Wohnus, Markus Wohnus

Zeugwartin: Rebekka Kurz

Busfahrer: Konstantin Divitajkin, Marko Wannenmacher

Ordner: Patrick Stender, Haiko Gregurec, Stephan Wohnus, Markus Wohnus, Jan Kauflich, Raphael Weiss, Karlheinz Motzer, Anastasios Chergeletzis, Thorsten Vollmer, Jasmin Schorpp, Michael Schorpp, Leon Haaga, Marc-Kevin Frey, Wolfgang Käser, Ajet Durev, Hans Kreß, Albin Müller, Joachim Wellhäußer, Andreas Bradtke, Axel Ketterer, Doris Filipovic, Petar Filipovic, Zischan Shah

Kampfgericht: Sabine Gabelmann, Katharina Nopper, Julia Elwing, Stephan Aßmann, Paul Beyerhaus, Hannah Arndt, Konstantinos Giannakidis, Egbert Wolf, Sebastian Rudischer, Rick Bilge, Paul Kahle, Philipp Janovsky, Ryan Dantas Siebert

Scouting: Felix Sieghörtner, Ryan Dantas Siebert, Frederik Reif, Philip Rassilier, Yannik Beutler

Wischer: Lenia Sieghörtner, Mia Theurer, Adrian Hartmann, Lias Kaufmann

Kasse: Frank Schrade, Marion Queissner, Claudia Schwaibold, Hannes Wössner, Volker Zürn

VIP-Bereich: Nicole Luther, Oksana Dobrenkaja, Allmut Eiben-Stolz, Mimi Nusser, Andrea Keller, Denise Michelmann, Susanne Braun, Susanne Schwandt, Tatjana Landmann, Robert Kögel

Team Livestream: Niklas Schüler, Rouven Hänig, Benedict Hottner, Rick Bilge, Bastian Bühler, Sebastian Gawehn, Patrick Könitzer, Vincenz Kuntze, Jannik Lubich, Nele Neumann, Alina Remmler, Marius Schmiedel, Cedric Stedler, Tom Vetter, Markus Weiß, Johannes Baier

DJ: Stephan Bauer, Nina Bauer

Männer für alle Fälle: Martin Kurz, Hans Kreß, Martin Fischer, Petar Filipovic

LIGA TOP-PERFORMER

PUNKTE PRO SPIEL

ppg = points per game

1	Stanley Whittaker jr.	22,3 ppg	PS Karlsruhe LIONS
2	Dominic Green	19,2 ppg	VfL SparkassenStars Bochum
3	Ferdinand Zylka	19,1 ppg	PS Karlsruhe LIONS
4	Rohndell Goodwin	19,1 ppg	VfL Kirchheim Knights
5	Adam Pecháček	18,8 ppg	Artland Dragons

ASSISTS PRO SPIEL

apg = assists per game

1	David Cohn	9,1 apg	wiha Panthers Schwenningen
2	Rayshawn Simmons	7,7 apg	Medipolis SC Jena
3	Stanley Whittaker jr.	6,6 apg	PS Karlsruhe LIONS
4	Garai Zeeb	6,6 apg	RÖMERSTROM Gladiators Trier
5	Jordan Barnes	6,5 apg	Uni Baskets Paderborn

REBOUNDS PRO SPIEL

rpg = rebounds per game

1	Austin Wiley	11,3 rpg	RÖMERSTROM Gladiators Trier
2	Waverly Austin	9,7 rpg	wiha Panthers Schwenningen
3	Kevin Yebo	8,4 rpg	Eisbären Bremerhaven
4	Dennis Heinzmann	8,0 rpg	BAYER GIANTS Leverkusen
5	Christopher Hooper	7,7 rpg	Itzehoe Eagles

BLOCKS PRO SPIEL

bpg = blocks per game

1	Waverly Austin	2,0 bpg	wiha Panthers Schwenningen
2	Austin Wiley	1,9 bpg	RÖMERSTROM Gladiators Trier
3	Daniel Keppeler	1,4 bpg	Tigers Tübingen
4	Tom-Niclas Alte	1,2 bpg	PS Karlsruhe LIONS
5	Alexander Herrera	1,1 bpg	Medipolis SC Jena

STEALS PRO SPIEL

spg = steals per game

1	Munis Tutu	2,4 spg	TEAM EHINGEN URSPRING
2	Joel-Sadu Aminu	2,2 spg	RASTA Vechta
3	Chavares Flanigan	2,2 spg	Uni Baskets Paderborn
4	Raiquan Clark	2,0 spg	wiha Panthers Schwenningen
5	Shawn Occeus	2,0 spg	Phoenix Hagen

TIGERS TOP-PERFORMER

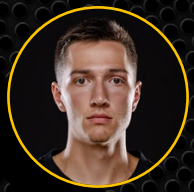

POINTS
Ryan Mikesell | 18,0 Ø

ASSISTS
Aatu Kivimäki | 4,9 Ø

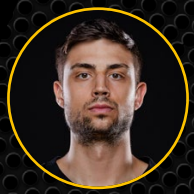

REBOUNDS
Mateo Šerić | 6,2 Ø

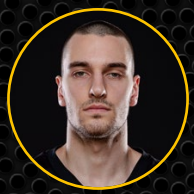

BLOCKS
Daniel Keppeler | 1,4 Ø

STEALS
Gianni Otto | 1,4 Ø

BARMER

THE NXT EVOLUTION OF BASKETBALL

Backed by more tech, more research and more time on the court than ever, the Evo NXT isn't just built for today's game – it's built for where the game goes next.

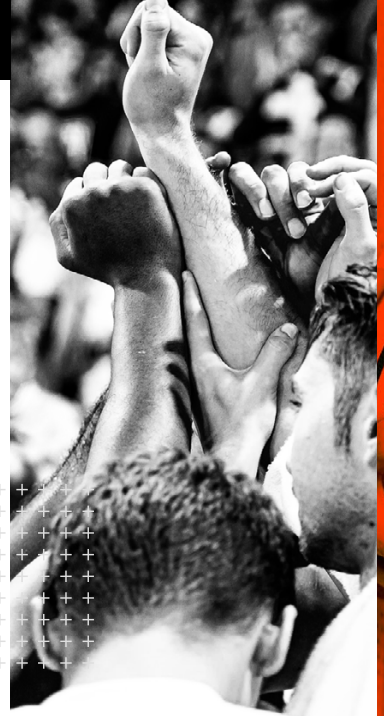

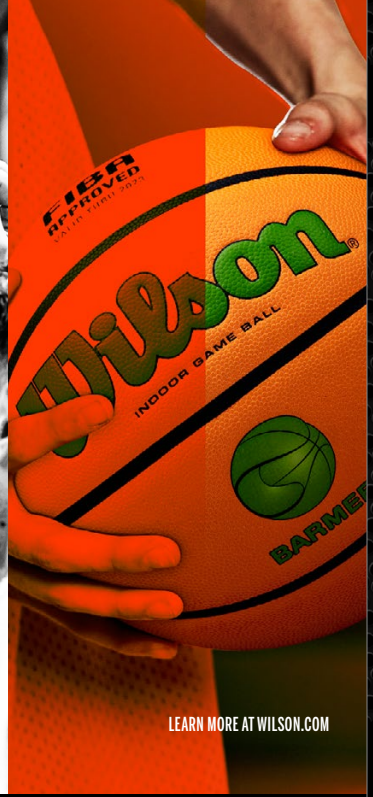

@wilsonbasketball @wilsonbasktball facebook.com/wilsonbasketball

LEARN MORE AT WILSON.COM

SCO GROUP

SCO Service · Cleaning · Organisation

Facility Management
Sanitär- und Heizung
Gebäudereinigung
Garten- und Landschaftsbau
Zeitarbeit
Schädlingsbekämpfung
Winterdienst

Die **SCO Group** ist Ihr Multidienstleister im Bereich Infrastrukturelles Gebäudemanagement

www.scogmbh.de

SCO Service · Cleaning · Organisation

SCO Gebäudereinigungs GmbH

SCO Gebäudereinigungs GmbH
Fabrikstraße 26
D-73207 Plochingen

Tel.: (0 71 53) 6 10 36-0
Fax: (0 71 53) 6 10 36-145
E-Mail: info@scogmbh.de

Niederlassung:
SCO Gebäudereinigungs GmbH
Düsseldorfer Straße 6
D-72072 Tübingen

Tel.: (0 70 71) 9 90 46-23
Fax: (0 70 71) 9 90 46-25
E-Mail: info@scogmbh.de

UNSERE PARTNER

VIELEN DANK FÜR EURE UNTERSTÜTZUNG

PREMIUM-PARTNER:

swt. Stadtwerke Tübingen
Immobilien MERZ GmbH

SENIOR-PARTNER:

Schuhhaus LÖFFLER Orthopädie-Schuh-Technik
Kreissparkasse Tübingen
gmg color
ZELTWANGER
hofmeister Die Erlebnis-Wohnzentren

TOP-PARTNER:

thallos
AOK
bebion
DINKEL BÄDER · WÄRME · KLIMA
RWT
PATAVO
MEY GENERALBAU
BLUT SPENDEN
menu mobil FOOD SERVICE SYSTEMS
CUREVAC
SCO
32 Dr. Thomas Schnabel
LEINS AKTENVERNICHTUNG
Brillinger Orthopädie
BETRIEBSEINRICHTUNG SOFORT.DE
EUTECT
Orthopädisch Chirurgisches Centrum Tübingen
antenne 1
Universitätsklinikum Tübingen
KOST STEUERBERATER
mauer
RAMPF discover the future
CULINARIUM UWE FÖRSTER
macron
secuvera: Cybersicherheit. Nachhaltig.
KUON
Dümmel WERKZEUGFABRIK

BUSINESS-PARTNER:

Schwäbisches Tagblatt
HORNBACH Es gibt immer was zu tun.
GERHARD RÖSCH GMBH
IBH
MOHRLE
sautermeister
Heinrich Schmid
Förderverein für krebskranke Kinder Tübingen e. V.
DOMIZIL HOTEL TÜBINGEN
F.K. SYSTEMBAU
brennenstuhl smart technology.
SySS THE PENTEST EXPERTS.
Tress
iPoint
DR. CLAUDIA SADE HOEFERT
BG Klinik Berufsgenossenschaftliche Unfallklinik Tübingen
weptronic
twit
Elektro Dessecker
Schimpf FAMILIENBRAUEREI seit 1870
bitbase group
PEETZ BEDACHUNGEN Das Dach aus einer Hand!
VSC Projekte. Machen. Erfolgreich.
EISZEIT Quell
ModernMedia Film | Video | Production
Domino's
Autohaus Lindenschmid
NATURSTEINE Rongen GEBRAUCHTE & NEUE NATURSTEINE
Sautter BEEINDRUCKEND
INTERSPORT RÄPPLE
wodtke
itdesign
VR Bank Tübingen eG
BW BANK
BORGWARE IT-SOLUTIONS & SERVICES
BESTATTUNGEN GOMMEL
Reutlinger General-Anzeiger

CLUB-PARTNER:

Gulde Druck | Signs | Wein Bauer | Zeeb | Elektro Betz | il centro
Ticketmaster | sMail | Schramm | mozgiel.de | Dennis Duddek Photography
Krokodil | Be Save | Weinhaus Beck | Friseur Damianos | Gemeinschftspraxis Brustdiagnostik

Immobilien MERZ GmbH
Lernen Sie uns kennen, wir machen den Unterschied!

„Wir wollen gemeinsam wachsen“

Premium Partner der Tigers

**IHR QUALITÄTSMAKLER,
STARK IN DER REGION UND DARÜBER HINAUS**

Rottenburg · Tübingen · Reutlingen

Proven Expert
★★★★★
TOP-DIENSTLEISTER
2021
Immobilien Merz GmbH

www.immobilienmerz.de · info@immobilienmerz.de

TIGERS-SPIELE IM LIVE-STREAM

sportdeutschland.tv
Alle Tigers Spiele online verfolgen
Live-Stream

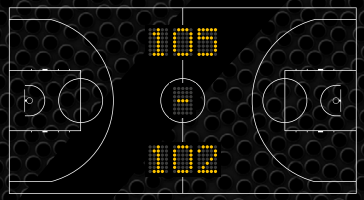

IMPRESSUM

Herausgeber
ProBasket Tübingen AG
Mömpelgarder Weg 4
72072 Tübingen

Redaktion
Tobias Fischer,
Daniel Seiler,
Roland Steck

Fotografie, Grafik & Gestaltung
Werbefotografie: Fabian Lämmle
Pressefotografie: Pressefoto Ulmer
ROSTOCK SEAWOLVES: Gunnar Rosenow,
Andreas Duerst Studio 301
Gestaltung & Postproduktion: Fabian Lämmle

Druck
Gulde Druck, Tübingen

Kostet nicht die Welt.

Für jeden neuen TüStrom Natur-Tarif bis 31. Dezember 2022 pflanzen wir im Stadtwald Tübingen einen Baum.

tüstrom-natur.de

Jetzt zu unserem Ökostrom-Tarif wechseln
und **100% Natur einstecken!**

swt.
Stadtwerke Tübingen

WIR DRUCKEN DAS!

» gulde druck

©Grafik & Design ernlegrafik | ©Bilder Pexels

Wir produzieren Kataloge, Bücher und Drucksachen für Geschäftskunden, Verlage und die Wissenschaft
Hechinger Straße 264 | 72072 Tübingen | Tel.: 0 70 71 79 78 - 0 | www.gulde-druck.de