22. SPIELTAG

SPIELTAGSPARTNER

LAVECO+

BARMER LIGA 2. BASKETBALL BUNDESLIGA

Rasta VECHTA GERMANY

Sonntag
12.2. | 16 Uhr
Paul Horn-Arena

JUNGLE TIME

OFFIZIELLES SPIELTAGMAGAZIN DER TIGERS TÜBINGEN

AUF DIE PLÄTZE, FERTIG, LOSSPAREN!

Die swt-Vorteilskarte

EXKLUSIV
für TüStrom- oder TüGas-Kunden

Profitieren Sie und Ihre ganze Familie von der kostenlosen swt-Vorteilskarte und den vielen tollen Angeboten in Tübingen und der Region:

10 %

TIGERS TÜBINGEN

10 % Rabatt
auf alle Merchandising-Artikel bei Heimspielen
oder **shop.tigers-tuebingen.de**
Gutscheintext: „CityPower"

10 % Rabatt
auf Einzelkarten bei Heimspielen

MEHR INFORMATIONEN:
www.swt-vorteilskarte.de

Laden im App Store
JETZT BEI Google Play

swt.
Stadtwerke Tübingen

WIR WIRKEN MIT.

Sonntag, 12. Februar 2023, 16 Uhr, Paul Horn-Arena: Am 22. Spieltag der Saison 2022/2023 in der BARMER 2. Basketball Bundesliga kommt es nach der Tabelle zum absoluten Spitzenspiel, wenn der Verfolger Tigers Tübingen den Spitzenreiter RASTA Vechta empfängt. Gestaltet sich das Rückspiel genauso wie das Hinspiel, dann dürfen sich die Zuschauer auf einen atemberaubenden Nachmittag freuen. Noch in Erinnerung ist die knappe 71:73-Niederlage der Raubkatzen vor knapp fünf Wochen, als Julius Wolf mit einem Buzzer Beater in der Schlusssekunde die Niedersachsen zum Sieger kürte.

An der Spitze der Tabelle

Mit 19 Siegen aus 21 Partien führt das Team von Trainer Ty Harrelson die Tabelle souverän an. Dahinter gibt es ein großes Verfolgerfeld, welches das Team von Trainer Danny Jansson anführt. Nicht nur aufgrund des Rankings gehen die Tigers Tübingen als Außenseiter in die Partie. Aus den letzten acht Spielen gingen vier Begegnungen verloren. „Wir spielen im Moment nicht unseren besten Basketball", betont der Finne in Diensten der Schwaben. Und dennoch, am Sonntag werden die Tigers alles in die Waagschale werfen, um als Sieger im Spitzenspiel vom Platz zu gehen.

Der Kader der Gäste ist ausgezeichnet besetzt. Neun Akteure punkten zwischen 5,4 Zählern (Julius Wolf) und Topscorer Joel-Sadu Aminu mit 16,1 Punkten. Das größte Augenmerk muss die Jansson-Truppe auf Tajuan Agee werfen. Der Center kommt auf 15,9 Punkte und holt 8,6 Rebounds. Unter dem Korb ist der US-Amerikaner kaum zu stoppen, dazu trifft Agee noch zuverlässig aus der Distanz. 43,2 Prozent alle Würfe jenseits der 6,75 Meter-Linie gehen durch die gegnerische Reuse. Als Schlüsselspieler tritt Landsmann Ryan Schwieger (14,2 ppg, 3,5 apg, 3,0 rpg) in den Mittelpunkt, der den Schwaben auch im Hinspiel extrem viel Probleme bereitet hat.

Top Statistiken

Auch die Statistik bestätigt, dass die Harrelson-Truppe nicht ohne Grund an der Tabellenspitze steht. Gleich in sechs Kategorien sind die Niedersachsen der Ligaprimus, die wie folgt aufzuführen sind: 90,2 Punkte pro Spiel, 8,9 Steals pro Partie, eine Effektivität von 106, starke 80,9 Prozent von der Freiwurflinie, 57,2 Prozent aus dem Zwei-Punkte-Bereich und 49,6 Prozent aller Würfe aus dem Feld. Let's go, Tigers!

AUSSERGEWÖHNLICH
AUS JEDER PERSPEKTIVE

DER NEUE PEUGEOT 408

BALD BEI AUTO BEBION

PEUGEOT

TÜBINGEN	**07071 1505-0**
REUTLINGEN	**07121 9497-0**
HERRENBERG	**07032 93610**

www.auto-bebion.de

bebion
auto bebion gruppe

22. SPIELTAG | BEGEGNUNGEN

Datum	Uhrzeit	Heim	Gast	Ergebnis
11.2.2023	18 Uhr	Dresden Titans	Medipolis SC Jena	--:--
11.2.2023	18:30 Uhr	Nürnberg Falcons BC	Phoenix Hagen	--:--
11.2.2023	19 Uhr	VfL SparkassenStars Bochum	BAYER GIANTS Leverkusen	--:--
11.2.2023	19 Uhr	wiha Panthers Schwenningen	PS Karlsruhe LIONS	--:--
11.2.2023	19 Uhr	VfL Kirchheim Knights	WWU Baskets Münster	--:--
11.2.2023	19:30 Uhr	Uni Baskets Paderborn	Eisbären Bremerhaven	--:--
12.2.2023	16 Uhr	Tigers Tübingen	RASTA Vechta	--:--
12.2.2023	17 Uhr	RÖMERSTROM Gladiators Trier	JobStairs GIESSEN 46ers	--:--
12.2.2023	17 Uhr	Artland Dragons	ART Giants Düsseldorf	--:--

TABELLE | VOR DEM 22. SPIELTAG

	Verein	Sp.	Gew.	Verl.	Pkt.	+	-	Diff.	Heim	Gast
1	RASTA Vechta	21	19	2	38	1896	1611	285	11-0	8-2
2	Tigers Tübingen	21	15	6	30	1792	1585	207	8-2	7-4
3	Artland Dragons	21	14	7	28	1728	1660	68	6-4	8-3
4	Phoenix Hagen	21	13	8	26	1837	1748	89	8-3	5-5
5	JobStairs GIESSEN 46ers	21	13	8	26	1861	1822	39	9-2	4-6
6	Dresden Titans	21	12	9	24	1774	1774	0	5-5	7-4
7	Nürnberg Falcons BC	21	11	10	22	1666	1649	17	6-5	5-5
8	PS Karlsruhe LIONS	20	10	10	20	1729	1719	10	6-4	4-6
9	RÖMERSTROM Gladiators Trier	21	10	11	20	1873	1848	25	5-5	5-6
10	VfL Kirchheim Knights	21	10	11	20	1594	1645	-51	7-2	3-9
11	Uni Baskets Paderborn	21	10	11	20	1645	1697	-52	4-6	6-5
12	Eisbären Bremerhaven	21	9	12	18	1699	1746	-47	4-6	5-6
13	Medipolis SC Jena	21	8	13	16	1693	1743	-50	5-6	3-7
14	WWU Baskets Münster	21	8	13	16	1653	1720	-67	5-6	3-7
15	VfL SparkassenStars Bochum	20	7	13	14	1753	1794	-41	3-7	4-6
16	BAYER GIANTS Leverkusen	21	7	14	14	1682	1840	-158	5-6	2-8
17	ART Giants Düsseldorf	20	6	14	12	1706	1805	-99	3-7	3-7
18	wiha Panthers Schwenningen	20	5	15	6	1514	1689	-175	5-6	0-9

Stand: 10.2.2023

*Schwenningen werden vier Wertungspunkte (Linzenzverstöße) abgezogen.

Jetzt zur AOK wechseln.
Nichts liegt näher.

Kommen Sie näher – und in den Genuss perfekt abgestimmter ärztlicher Versorgung, passender Pflege und individueller Gesundheitsförderung. Wir verraten Ihnen gerne persönlich, wie günstig die Zeichen für einen Wechsel stehen:

Die Gesundheitskasse Neckar-Alb

Jetzt wechseln und GES**UND**NAH erleben: **aok.de/bw/vertrauen**

GESUNDNAH

AOK Baden-Württemberg
Die Gesundheitskasse.

FOCUS MONEY
Beste LEISTUNGEN REGIONAL
Ausgabe 07/2022
Deutschlands größter Krankenkassen-Vergleich

RWK · 195641 · 10/22 · Foto: peterheck.de

Schon der Stadtname Vechta (33.000 Einwohner) ist interessant. Abgeleitet von althochdeutsch „vecht“, was so viel wie feuchtes Land bedeutet und sich auf die zahlreichen Moorgebiete um die Stadt herum bezieht. Und der Vereinsname RASTA? Nein, das ist kein Namenssponsor. Inspiriert von Bob Marleys „Rastamen Vibration“, was in „Arnies Schänke“ aus den Lautsprechern dröhnte, war für den neuen niedersächsischen Basketball Verein ein im Jahre 1979 zunächst skeptisch aufgenommener Name gefunden: S.C. RASTA Vechta e. V.

Gute Infrastruktur

Lange drittklassig, gelang dann der basketballverrückten Stadt nahe Oldenburg mit zwei Meisterschaften in Folge der sensationelle Aufstieg in die damalige Beko Basketball Bundesliga. Von der Stadt gut unterstützt, wurde die Infrastruktur angepasst und deutlich verbessert. Konkret: Die Erhöhung der Zuschauerkapazität des RASTA Domes auf 3.140 Zuschauer. Dazu wurde direkt daneben im Jahr 2014 der Bau einer bestens ausgestatteten Trainingshalle in rekordverdächtig schneller Zeit umgesetzt.

RASTA Vechta ist die Attraktion in der Universitätsstadt Vechta. Der aktuelle Tabellenführer der BARMER 2. Basketball Bundesliga ist mit durchschnittlich 2.798 Zuschauer pro Partie der Krösus der Liga. In den letzten Jahren ging es sportlich zudem immer weiter aufwärts. Nach dem Aufstieg in die deutsche Eliteklasse konnte direkt in der Saison in der Saison 2018/2019 konnte das Halbfinale in der easyCredit Basketball Bundesliga erreicht werden, wo erst das Aus gegen den FC Bayern Basketball kam. Der damalige Trainer Pedro Calles wurde zudem als Trainer des Jahres ausgezeichnet. Eine Spielrunde später starteten die Niedersachsen im internationalen Wettbewerb der Basketball Champions. Insgesamt stehen bereits fünf Jahre im deutschen Basketball-Oberhaus zu Buche.

Neuer Angriff in Richtung BBL

Nach dem Abstieg im Jahr 2021 wollte RASTA Vechta direkt wieder aufsteigen. Doch es folgte eine Seuchensaison. Zwischenzeitlich war das Team um die ehemaligen Tübinger Josh Young und Tyrone Nash sogar in Abstiegsgefahr. Zu dieser Spielrunde 2022/2023 wurde das Team kräftig umgekrempelt, mit Trainer Ty Harrelson steht auch ein neuer Übungsleiter an der Seitenlinie. Mit Erfolg: RASTA Vechta führt die Tabelle an und ist ein heißer Kandidat für die Rückkehr ins deutsche Basketball-Oberhaus.

BELLA ROMA

italienische Küche Tübingen

NEU! im Bella Roma

EVENTS bis zu 250 Personen

NEU: Nach unserem Umbau, bietet das Bella Roma Events für bis zu 250 Personen an. Feine italienische Küche trifft auf einmalige Atmosphäre! Folgende Events können Sie ab sofort bei uns buchen:

- Hochzeiten
- Verlobungsfeier
- Geburtstage
- Firmenevents
- Weihnachtsfeiern
- Jubiläum
- Tagung
- Kongress
- u.v.m.

www.bella-roma-tuebingen.de

Tigers Tübingen

Nr.	Name	Alt.	Größe	Gew.	Pos.	Nat.	PPG
1	Zac Seljaas	25	1,99 m	101 kg	SF	USA	15,4
7	Timo Lanmüller	21	1,92 m	82 kg	SG	GER	6,9
8	Delante Jones	27	1,96 m	88 kg	SG	USA	6,0
9	Krišs Helmanis	20	2,09 m	100 kg	PF	LAT	7,4
10	Gianni Otto	27	1,84 m	79 kg	PG	GER	4,6
11	Erol Ersek	23	1,95 m	92 kg	SF	AUT	13,1
12	Aatu Kivimäki	25	1,85 m	81 kg	PG	FIN	10,4
15	Jekabs Beck	22	2,05 m	104 kg	PF	GER	2,0
17	Mateo Šerić	23	2,04 m	96 kg	PF	GER	15,5
20	Miles Osei	20	1,96 m	97 kg	SF	GER	0,8
26	Till Jönke	31	1,92 m	87 kg	PG	GER	3,3
31	Daniel Keppeler	26	2,05 m	101 kg	C	GER	9,1
42	Gerrit Lehe	17	1,98 m	90 kg	SF	EST	-
44	Bakary Dibba	21	2,02 m	82 kg	PF	DEN	4,9
77	Salim Toure	17	1,80 m	72 kg	PG	GER	-

TRAINER

HEAD COACH
Daniel „Danny" Jansson

ASSISTANT COACH
Hanot Zabaleta Carro
Tom Walther

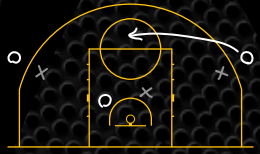

RASTA Vechta

Nr.	Name	Alt.	Größe	Gew.	Pos.	Nat.	PPG
0	Siler Schneider	27	1,90 m	83 kg	PG	USA	8,1
3	Kaya Bayram	18	1,87 m	82 kg	PG	GER	1,7
5	Noah Jänen	18	2,01 m	92 kg	SG	GER	1,5
7	Andrew Jones	25	1,91 m	83 kg	SG	USA	10,7
9	Joschka Ferner	27	2,02 m	94 kg	SF	GER	9,2
11	Robin Lodders	28	2,05 m	108 kg	C	GER	7,3
12	Tajuan Agee	25	2,01 m	104 kg	PF	USA	15,9
15	Ryan Schwieger	23	1,98 m	99 kg	SF	USA	14,2
16	Julius Wolf	30	2,05 m	109 kg	PF	GER	1,6
17	Johann Grünloh	17	2,10 m	100 kg	C	GER	5,4
21	Joel-Sadu Aminu	25	1,92 m	91 kg	SG	GER	16,1
30	Chavares Flanigan	26	1,94 m	100 kg	SF	USA	7,7
32	Leon Okpara	25	1,92 m	89 kg	SG	GER	4,3
33	Naz Bohannon	24	1,94 m	108 kg	PF	USA	2,0

TRAINER

HEAD COACH
Ty Harrelson

ASSISTANT COACH
Marius Graf
Miguel Zapata

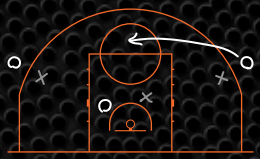

REIBOLD
SEIT 1891
FLEUROP

Unser Anspruch ist Differenzierung!
Wir sind der Dienstleister für außergewöhnliche
Großpflanzen und Pflanzengefäße sowie Spezialist
für fachgerechte Überwinterung von Pflanzen.

Besuchen Sie uns
in der Nauklerstraße 55 oder
auf www.blumen-reibold.de

Für den
gepflegten
Dschungel!

TIGERS TÜBINGEN
OFFIZIELLER PARTNER

INTERVIEW | JOSCHKA FERNER

Joschka Ferner spielt im zweiten Jahr in Vechta. Der 27-Jährige ist Leistungsträger im Team von Trainer Ty Harrelson. Im Interview spricht der wurfstarke Flügelspieler über den Basketball-Standort Vechta, die Spiele beider Teams gegeneinander und die Erinnerungen an Danny Jansson.

Joschka, was macht RASTA Vechta als Tabellenführer so stark?

Nach einem schwierigen Jahr in der Saison 2021/2022 wurden die Strukturen verändert. Mit Gerrit Kersten-Thiele ist ein neuer Sportdirektor da, dazu gibt es mit Ty Harrelson einen neuen Trainer in Vechta. Wir haben dazu eine gute Mischung an Spielern, wo jeder Akteur seine Rolle in der Mannschaft hat.

Welche Erinnerungen hast du an das Hinspiel, was knapp mit 73:71 gewonnen wurde?

Es war ein total ausgeglichenes Spiel. Beide Mannschaften haben sich intensiv auf dem Spielfeld bekämpft. Dazu hat unser tolles Publikum uns zum Sieg getrieben. Der finale Korb von Wolf war auch etwas glücklich, den Sieg haben wir dennoch ausgelassen gefeiert.

Basketball in Vechta ist Trend. Was zeichnet den Standort vor Ort aus?

Ja, in Vechta lebt jeder RASTA Vechta. Die Leute sind begeistert von der Sportart und unterstützen uns bei den Spielen phänomenal. Die gute Stimmung hilft natürlich unserem Team. Eine Mischung aus Tradition und Begeisterung lässt viele Bürger der Stadt zum Basketball gehen.

Du hast in jüngeren Jahren unter Danny Jansson in Ulm trainiert. Was ist aus dieser Zeit hängengeblieben?

Sein Motto: „Defense macht Spaß", ist mir bis heute positiv in Erinnerung geblieben. Er versteht es einfach, junge Spieler zu entwickeln und einen Hunger nach Erfolg zu erzeugen. Unter ihm gibt es nur ein Wort: Vollgas! Die ProB-Meisterschaft mit Weißenhorn im Jahr 2017 war ein Highlight.

Nun steht das Rückspiel gegen Tübingen an. Was erwartest du von dieser Partie?

Es wird ein Spitzenspiel. Beide Kontrahenten werden sich nichts schenken und voll auf Sieg spielen. Mit einem Erfolg könnten wir den Abstand zu den Verfolgern weiter vergrößern. Das ist unser großes Ziel.

ARIS KOMMT...

FOODTRUCK CATERING

THE NEW WAY OF CATERING
TOO TASTY TO STOP EATING

TÜBINGEN

WWW.ARIS-KOMMT.DE

Fon: 0163-7019032

Tigers Tübingen

RASTA Vechta

Cafe - Bistro - Catering - Partyservice

Konrad-Adenauer-Str. 13
72072 Tübingen
Tel.: 07071 76 37 14
www.il-centro.de

DER SPIELPLAN | UNSERER TIGERS

ST	Datum	Zeit	Heim	Gast	Ergebnis
1	1.10.2022	19 Uhr	VfL Kirchheim Knights	Tigers Tübingen	86:98
2	8.10.2022	19:30 Uhr	Tigers Tübingen	wiha Panthers Schwenningen	102:73
3	16.10.2022	16 Uhr	BAYER GIANTS Leverkusen	Tigers Tübingen	66:98
4	23.10.2022	18 Uhr	Tigers Tübingen	Nürnberg Falcons BC	85:67
5	29.10.2022	19 Uhr	Eisbären Bremerhaven	Tigers Tübingen	66:73
6	4.11.2022	19:30 Uhr	Tigers Tübingen	VfL SparkassenStars Bochum	76:79
7	6.11.2022	16 Uhr	ART Giants Düsseldorf	Tigers Tübingen	81:88
8	19.11.2022	19:30 Uhr	Tigers Tübingen	Phoenix Hagen	89:61
9	26.11.2022	19:30 Uhr	Tigers Tübingen	Artland Dragons	73:70
10	4.12.2022	17:30 Uhr	PS Karlsruhe LIONS	Tigers Tübingen	95:92
11	10.12.2022	19:30 Uhr	Tigers Tübingen	Medipolis SC Jena	95:69
12	17.12.2022	18 Uhr	Dresden Titans	Tigers Tübingen	76:94
13	23.12.2022	19:30 Uhr	Tigers Tübingen	JobStairs GIESSEN 46ers	96:80
14	26.12.2022	18 Uhr	RÖMERSTROM Gladiators Trier	Tigers Tübingen	84:77
15	7.1.2023	19:30 Uhr	RASTA Vechta	Tigers Tübingen	79:77
16	11.1.2023	19:30 Uhr	Tigers Tübingen	WWU Baskets Münster	84:79
17	14.1.2023	19:30 Uhr	Tigers Tübingen	Uni Baskets Paderborn	83:73
18	21.1.2023	19:30 Uhr	Uni Baskets Paderborn	Tigers Tübingen	62:80
19	28.1.2023	19:30 Uhr	Tigers Tübingen	Eisbären Bremerhaven	69:80
20	4.2.2023	19:30 Uhr	Artland Dragons	Tigers Tübingen	79:75
21	8.2.2023	20 Uhr	WWU Baskets Münster	Tigers Tübingen	80:88
22	12.2.2023	16 Uhr	Tigers Tübingen	RASTA Vechta	-:-
23	18.2.2023	20 Uhr	Medipolis SC Jena	Tigers Tübingen	-:-
24	3.3.2023	19:30 Uhr	Tigers Tübingen	VfL Kirchheim Knights	-:-
25	5.3.2023	18 Uhr	Tigers Tübingen	ART Giants Düsseldorf	-:-
26	11.3.2023	19 Uhr	VfL SparkassenStars Bochum	Tigers Tübingen	-:-
27	19.3.2023	17 Uhr	Nürnberg Falcons BC	Tigers Tübingen	-:-
28	25.3.2023	19:30 Uhr	Tigers Tübingen	BAYER GIANTS Leverkusen	-:-
29	1.4.2023	19:30 Uhr	Tigers Tübingen	RÖMERSTROM Gladiators Trier	-:-
30	8.4.2023	19 Uhr	JobStairs GIESSEN 46ers	Tigers Tübingen	-:-
31	16.4.2023	17 Uhr	Phoenix Hagen	Tigers Tübingen	-:-
32	19.4.2023	19:30 Uhr	Tigers Tübingen	Dresden Titans	-:-
33	22.4.2023	19:30 Uhr	Tigers Tübingen	PS Karlsruhe LIONS	-:-
34	29.4.2023	19:30 Uhr	wiha Panthers Schwenningen	Tigers Tübingen	-:-

FIND YOUR TEAM

**Geh in die „Offense“
und gestalte mit uns im Team
die Elektronikfertigung von Morgen!**

Finde Deine passende Aufgabe in einem unserer EUTECT Teams; Montage, Service, Software & Automation, Robotik & Kinematik, Konstruktion, Prozessentwicklung und punkte für Dich, Dein Team und Deine Karriere!

EUTECT®
Wir schaffen Verbindungen

INTERVIEW | ZAC SELJAAS

Zac Seljaas fühlt sich mit seiner vier-köpfigen Familie sehr wohl in Tübingen. „Alle sind freundlich und nett zu uns hier", so der 25-jährige US-Amerikaner und dankt dieses Wohlgefühl in seiner neuen Heimat als wichtiger Leistungsträger. Gegen Bremerhaven schaffte er jüngst sogar seinen Karrierebestwert mit starken 28 Punkten. Jetzt steht das Duell gegen Vechta an.

Zac, zuletzt setzte es auch Niederlagen. Vor allem bei den Rebounds hapert es. Was ist dagegen zu tun?

Das ist vor allem eine Sache der Einstellung und der Energie. Wir sind derzeit nicht konstant genug über 40 Minuten und machen zu viele Fehler. Es ist klar, dass wir bei den Rebounds unbedingt zulegen müssen. Das würde es auch für uns als Team deutlich einfacher machen. Aber insgesamt müssen wir intensiver und konsequenter ans Werk gehen. Wir hoffen, dass wir uns diesbzüglich steigern können.

Zuletzt ist mit Delante Jones der erste Landsmann von dir ins Team gekommen. Wie denkst du darüber?

Ja, das stimmt, es hat mich aber nicht weiter gestört. Für mich sind alle Spieler gleich, egal ob sie aus den USA kommen oder nicht. Insbesondere in dieser Saison haben wir hier bei den Tigers in Tübingen einen großartigen Teamgeist und ein tolles Miteinander. Sei es im Training, im Spiel oder auch außerhalb des Courts. Ich freue mich sehr, dass Jones bei uns ist. Er ist ein guter Junge und wird unseren Kader stärker machen.

Wie denkst du über den Standort Tübingen und eventuell eine weitere Saison vor Ort?

Ja, wir sind alle sehr glücklich hier. Familiär, vom Verein und den Leuten her. Auch sportlich stimmt alles. Grundsätzlich spricht nichts dagegen, weiter hier zu spielen. Aber ich habe mir diesbezüglich noch keine konkreten Gedanken gemacht. Wir werden sehen, was die Zukunft bringt. Jetzt genießen wir weiter Tag für Tag, ich bleibe frei im Kopf und gebe mein Bestes.

Jetzt soll es zur Revanche gegen RASTA Vechta kommen. Was denkst du über dieses Spiel?

Ja, wir waren so nahe dran in deren besonderer Halle. Und klar, das wird einen gigantischen Kampf geben. Gegen diese offensiv und defensiv sehr gute Mannschaft. Wir freuen uns auf eine volle Arena und wollen natürlich Revanche nehmen!

BARMER

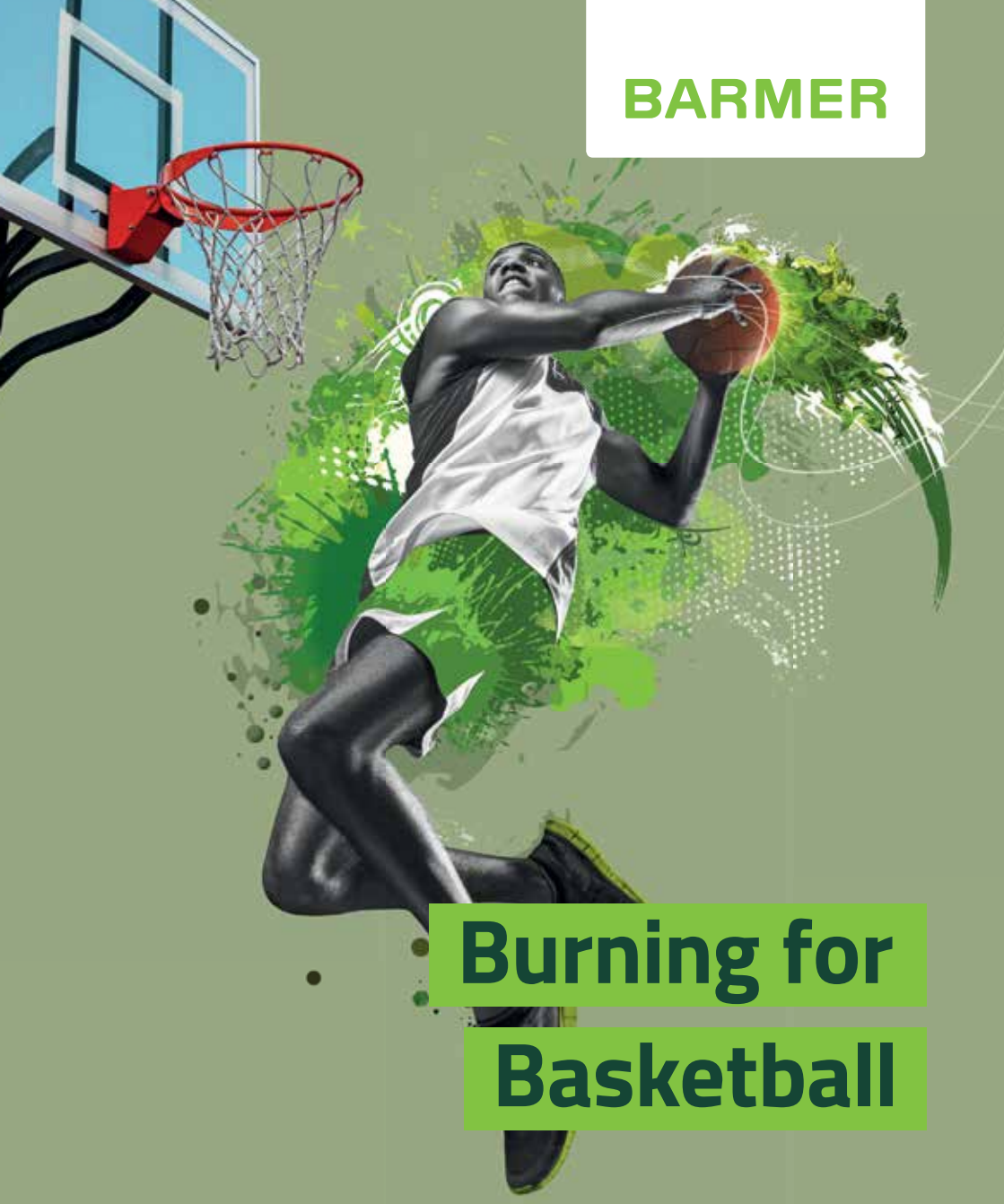

Burning for Basketball

Alle brennen für Basketball – ob als Teil des Teams, im Fanblock oder, wie wir, als Gesundheitspartner. Denn damit ihr immer am Ball bleiben könnt, dreht sich bei uns alles um euch: mit Top-Leistungen, digitalen Services und persönlicher Beratung.

barmer.de

SOZIALES PROJEKT | „BE SMART, DON`T START“

Die Tigers Tübingen stellen bekanntlich nicht nur das Team, welches in der BARMER 2. Basketball Bundesliga an den Start geht. Neben knapp 30 Mannschaften im eigenen Nachwuchs nehmen die Raubkatzen auch eine soziale Verantwortung gegenüber der Gesellschaft wahr. Verschiedene Projekte werden seit zahlreichen Jahren unterstützt. Ob es das gemeinsame Müllsammeln in der Stadt Tübingen (Plogging), die Unterstützung für das Tierheim in Tübingen oder der Tübinger Tafel ist - die Tigers Tübingen möchten auch etwas zurückgeben.

Prof. Bamberg: „Eine tolle Sache.“

In dieser Saison 2022/2023 begleiten die Raubkatzen das Projekt „Be smart, don`t start“ des Landkreis Tübingen. Ziel ist es, dass alle teilnehmenden Klassen für ein Schuljahr rauchfrei bleiben. Und am besten noch darüber hinaus. Erste Gespräche fanden im Sommer mit Diplom-Pädagogin Dagmar Reusch, Kommunale Suchtbeauftragte, Suchthilfeplanung und Suchtprävention der Abteilung Gesundheit beim Landratsamt Tübingen statt. „Wir freuen, dass die Tigers sich an diesem Projekt aktiv beteiligen“, betont Reusch. Prof. Dr. Michael Bamberg, Vorstandsvorsitzender der Pro Basket Tübingen AG, brachte die Verbindung zwischen beiden Seiten auf den Weg. „Das ist eine tolle Sache, welches wir unterstützen möchten“, so Prof. Bamberg.

Gesagt, getan. Aktuell sind zehn Klassen am Start, um das ausgeschriebene Ziel zu erreichen. Ob aus Hirrlingen, Mössingen oder Ammerbuch – wir wünschen allen Teilnehmern viel Glück und Erfolg sowie die notwendige Willensstärke, um rauchfrei zu bleiben. Um die Klassen zu unterstützen, haben jüngst Schulbesuche stattgefunden. In einer Schulstunde wurde über das Thema diskutiert, gleichzeitig stärken die Spieler der Raubkatzen die Motivation der Kinder und Jugendlichen. Jede Klasse erhält einen Spieler als Paten, inklusive eines Besuchs.

Spiel- und Trainingsbesuch bei den Tigers

Der Sieger gewinnt am Ende des Schuljahres einen Besuch bei der Tigers Tübingen in der kommenden Spielrunde 2023/2024. Dazu darf sich die Klasse über eine Trainingseinheit mit den Raubkatzen freuen. Auch wenn es offiziell dann nur einen finalen Sieger per Losentscheid geben kann, erhält jede Klasse einen Beitrag für die Klassenkasse. Jeder Einzelne ist schon ein Gewinner, der das Programm durchhält.

EISZEITQuell

BALANCE

SANFT PERLEND OHNE ZUCKER

NEU

SCO GROUP

SCO · SCO · SCO · SCOT

Facility Management
Sanitär- und Heizung
Gebäudereinigung
Garten- und Landschaftsbau
Zeitarbeit
Schädlingsbekämpfung
Winterdienst

Die **SCO Group** ist Ihr Multidienstleister im Bereich Infrastrukturelles Gebäudemanagement

www.scogmbh.de

SCO
Service · Cleaning · Organisation
SCO Gebäudereinigungs GmbH

SCO Gebäudereinigungs GmbH
Fabrikstraße 26
D-73207 Plochingen

Tel.: (0 71 53) 6 10 36-0
Fax: (0 71 53) 6 10 36-145
E-Mail: info@scogmbh.de

Niederlassung:
SCO Gebäudereinigungs GmbH
Düsseldorfer Straße 6
D-72072 Tübingen

Tel.: (0 70 71) 9 90 46-23
Fax: (0 70 71) 9 90 46-25
E-Mail: info@scogmbh.de

UNSERE PARTNER

VIELEN DANK FÜR EURE UNTERSTÜTZUNG

PREMIUM-PARTNER:

swt. Stadtwerke Tübingen

SENIOR-PARTNER:

AOK | KEMMLER Präzisionswerkzeuge | Schuhhaus LÖFFLER Orthopädie-Schuh-Technik | Kreissparkasse Tübingen | gmg color | ZELTWANGER | BRAUN | EUTECT

TOP-PARTNER:

macron | CULINARIUM UWE FÖRSTER | BETRIEBSEINRICHTUNG SOPORT.DE | Tübingen Orthopädisch Chirurgisches Centrum | CUREVAC the RNA people | RWT | Mitradio antenne 1 | mauer | DINKEL BÄDER · WÄRME · KLIMA | Reutlinger General-Anzeiger | 32 Dr. Thomas Schnabel Zentrum für Zahnheilkunde | Brillinger Orthopädie | GERHARD RÖSCH | ovesco innovation in scope | KUON | BLUT SPENDEN Blutspendezentrale Tübingen | Universitätsklinikum Tübingen | ph HORN ph | KOST STEUERBERATER | bebion auto bebion gruppe | Art28 | RAMPF discover the future | SCO | MEY GENERALBAU | secuvera: | LEINS | Sautter BEEINDRUCKEND | Tress | thallos | menü mobil | Alpirsbacher Klosterbräu | MÖBEL ROGG | OUTLET CITY METZINGEN | ModernMedia Film | Video | Production | HOLZ+FORM | LAVECO+ | F.K. SYSTEMBAU

BUSINESS-PARTNER:

VSC | Natursteine Rongen | AHF | Schwäbisches Tagblatt | BAUDERMANN KULCKE | WASCH PARK B27 | Volksbank in der Region | MORGENSTERN | HWS | Murtfeldt ADDITIVE SOLUTIONS | GOMMEL | brennenstuhl | MOHRLE | PATAVO | yworks | ZEUTSCHEL | weptronic | Dümmel | wodtke | MLP | twit | Elektro Dessecker | PEETZ BEDACHUNGEN | HolzLand Tübingen | FRISEUR DAMIANOS | itdesign | DOMIZIL | INTERSPORT RÄPPLE | Menschsein stärken IB | EISZEIT Quell | TEAMPLAN | BAUHAUS | FRITZ SCHREINER | BW BANK | BG Klinik | WAGNERWAGNER | Seeger | drehmoment | Hirn GmbH | ticketmaster

CLUB-PARTNER:

SIGNS Werbung | Krokodil | Weinhaus Beck | il centro | Wein-Bauer | gulde druck | Be Save | Leonhard | sMail | Gemeinschaftspraxis für Brustdiagnostik | euronics Elektro Betz | Borgware | Dennis Duddek | Gezeiten | Bella Roma | Oskar Zeeb | Metzgerei Truffner | Blumen Reibold | Mozgiel

NXT LEVEL GAME

The Evo NXT is the official ball of Barmer 2. Basketball Bundesliga. Backed by more tech, more research and more time on the court than ever, the Evo NXT isn't just built for today's game–it's built for where the game goes next.

GET MORE AT **WILSON.COM**

TIGERS-SPIELE IM LIVE-STREAM

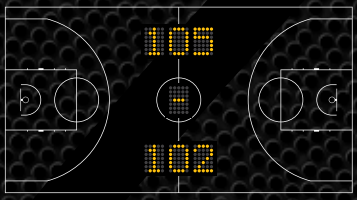

IMPRESSUM

Herausgeber
ProBasket Tübingen AG
Mömpelgarder Weg 4
72072 Tübingen

Redaktion
Tobias Fischer
Roland Steck
Anabel Diego

Fotografie, Grafik & Gestaltung
Werbefotografie: Fabian Lämmle
Pressefotografie: Pressefoto Ulmer
Gastbilder: Christina Pohler,
Christian Becker, RASTA Vechta
Gestaltung: Fabian Lämmle, Anabel Diego
Postproduktion: Fabian Lämmle

Druck
Gulde Druck, Tübingen

Welche Farbe? Genau die Richtige.

Die Farbmanagement-Lösungen von GMG stellen sicher, dass bei Druckerzeugnissen genau die Farbe zu sehen ist, die vom Auftraggeber gewünscht wird. Mit diesem Know-how ist GMG seit über 35 Jahren weltweit führend. Heute produzieren die erfolgreichsten Unternehmen rund um den Globus ihre Anzeigen, Publikationen oder Verpackungen mit Software von GMG.

gmg color
we know color

WIR DRUCKEN DAS!

©Grafik & Design ernlegrafik | ©Bilder Pexels

Wir produzieren Kataloge, Bücher und Drucksachen für Geschäftskunden, Verlage und die Wissenschaft
Hechinger Straße 264 | 72072 Tübingen | Tel.: 0 70 71 79 78 - 0 | www.gulde-druck.de